# Linux: História e Arquitetura

Uma análise profunda sobre a evolução, usabilidade e a engenharia do sistema de código aberto que domina o mundo.

# A Linha do Tempo

## 1971

**Movimento Open Source**
Richard Stallman introduz o princípio da filosofia do software livre.

## 1983

**Projeto GNU**
Stallman inicia o desenvolvimento de um Kernel de código aberto com o projeto GNU.

## 1985

**Manifesto GNU**
Definição da General Public License, garantindo liberdade para execução, estudo e alteração.

## 1991

**Núcleo Linux**
Linus Torvalds lança o Linux, que junto aos programas de Stallman forma o GNU/LINUX.

# A Linha do Tempo

## 2006

**Surgimento da ideia**
O projeto é fundado por Clement LeFebvre com o lançamento da versão "Ada", estabelecendo o Mint como uma derivada do Ubuntu focada em ser "pronta para o uso" para usuários domésticos.

## 2007

**Divergência do Ubuntu**
A distribuição começa a divergir da base estrita do Ubuntu, passando a utilizar sua própria base de código e ferramentas de configuração exclusivas.

## 2011

**GNOME 3.0**
Lançamento do GNOME 3.0 gera grande insatisfação na comunidade devido às mudanças radicais na interface, servindo como o catalisador para a maior mudança técnica do Mint.

## 2011

Resposta às críticas ao GNOME, a equipe do Mint lidera a criação do Cinnamon, um ambiente de desktop que restaura a metáfora tradicional de uso do computador, além de adotar o ambiente MATE.

# Arquitetura Monolítica Modular

O Linux separa o **Espaço do Usuário** do **Espaço do Núcleo (Kernel Space)**, evitando que falhas de software afetem o sistema inteiro e permitindo gerenciamento centralizado.

- **Kernel Monolítico:** Executa todos os serviços essenciais (drivers, rede e sistemas de arquivos) no mesmo espaço de memória, garantindo velocidade máxima.
- **Design Modular:** Permite carregar e descarregar módulos (LKM) em tempo real.
- **Suporte Dinâmico:** Adiciona novos hardwares sem necessidade de reiniciar ou recompilar o núcleo do sistema.

# Segurança e Isolamento Nativo

- **Privilégio Mínimo (Namespaces e Cgroups):** Processos e recursos são isolados eficientemente para que a execução de um programa não interfira em outro no sistema.
- **Controle Obrigatório (MAC):** Utiliza mecanismos robustos como AppArmor ou SELinux que bloqueiam ações maliciosas, mesmo com invasão de administrador temporária.
- **Código Aberto Global:** A transparência total do código-fonte permite que desenvolvedores de todo o mundo auditem e corrijam falhas de segurança rapidamente.
- **Privacidade Garantida:** Ausência de coleta de métricas ocultas ou telemetria embutida, oferecendo ao usuário controle definitivo sobre seus dados.

# Ecossistema de Dispositivos

## Servidores & Cloud

Soluções como CloudLinux suprem hospedagens complexas impulsionando Data Centers gigantescos.

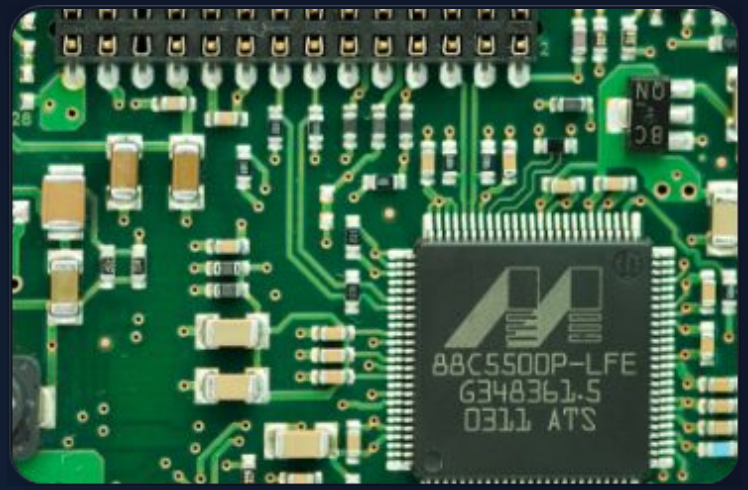


## Sistemas Embarcados

Intermedeia hardware e aplicação em roteadores, Smart TVs, e infoentretenimento de veículos.

## Smartphones Android

Por seu desempenho e flexibilidade, o núcleo Linux está na base dos smartphones mais vendidos no mundo.

# Supremacia no Market Share

**49,2%**

Cargas de Trabalho Globais em Nuvem

**90%**

Infraestrutura em Nuvem Pública

## O Motor da Internet Moderna

O mercado de sistemas operacionais Linux é massivo, atingindo **US$ 21,97 bilhões** em 2024. A base sólida lidera plataformas como AWS, Microsoft Azure e Google Cloud. Além da nuvem, a adoção em desktops domésticos e corporativos segue em ascensão contínua, estimando-se que atinja entre **5 a 6%** de todas as máquinas desktop do mundo.

# Principais Vantagens

### Estabilidade e Uptime

Servidores Linux podem operar por anos sem a necessidade de reiniciar. A disponibilidade chega a 100% em muitos cenários corporativos, ideal para serviços críticos.

### Livre de Licenças

Ao contrário do Windows Server, a natureza open-source reduz significativamente os custos indiretos e de implantação para grandes organizações.

### Velocidade de Atualização

A imensa e ágil comunidade garante a aplicação imediata de correções de segurança (patches), evitando esperas longas comuns em sistemas proprietários.

# Desafios na Adoção do Linux

## Hardware e Softwares Essenciais

Ainda existe o desafio do suporte nativo. Softwares dominantes como o pacote Adobe (Photoshop/Illustrator) ou MS Office exigem alternativas (GIMP, LibreOffice).
Alguns drivers de hardwares muitos específicos e novos podem enfrentar atrasos até a comunidade criar uma solução funcional de código aberto.

## Curva de Aprendizado e Gamers

Para o usuário leigo, a transição para a lógica e hierarquia de arquivos do Linux exige adaptação e estudo da nova interface de comandos.
Historicamente, a plataforma sofria para rodar jogos populares, principalmente devido a softwares de anti-cheat restritos, barreira que está sendo fortemente quebrada por novas tecnologias.

# Linux Mint: A Porta de Entrada

## O Fim do Medo do Terminal

Idealizada por Clément Lefèbvre (Linux Mint Team), esta distribuição popular soluciona o "problema da usabilidade" para os desktops domésticos.

O ambiente gráfico padrão (Cinnamon) oferece uma **interface familiar** (menu iniciar e barra de tarefas idênticos ao padrão de mercado), garantindo que o usuário não se sinta perdido.

Com um *Gerenciador de Drivers* visual seguro e uma *Loja de Aplicativos Centralizada* contendo 30.000 pacotes, ele evita downloads perigosos em navegadores.

# Bazzite: O Foco no Gamer

O Bazzite resolveu o estigma sobre jogos no Linux. Como uma versão imutável do Fedora voltada para dispositivos portáteis, ele é o pilar de uma nova era, baseada no sucesso do SteamOS.

**CAMADA DE TRADUÇÃO (PROTON / DXVK)**

Instrução (DirectX) → **Proton** → Nativo (Vulkan)

Ao invés de emular lentamente, o sistema usa matemática rápida para traduzir DirectX (Windows) para Vulkan (Linux) em tempo real. A perda de FPS tornou-se absolutamente negligenciável nos jogos AAA modernos.

# Dúvidas?

Obrigado por acompanhar nossa jornada pelo universo open source.

---

**Acesse para aprofundar:**

www.kernel.org | linuxmint.com.br | bazzite.gg

# Referências


https://www.guiafoca.org/
https://www.redhat.com/pt-br/topics/linux/what-is-the-linux-kernel
https://www.hardware.com.br/termos/kernel
https://linuxmint.com.br/
https://www.dio.me/articles/13-usos-do-linux-que-voce-talvez-nem-imagine
https://www.ibm.com/br-pt/think/topics/linux-servers#:~:text=Um%20servidor%20Linux%20%C3%A9%20um,de%20dados%20e%20muito%20mais.
https://www.hostmidia.com.br/blog/cloudlinux/#:~:text=O%20CloudLinux%20%C3%A9%20uma%20distribui%C3%A7%C3%A3o%20Linux%20indicada,criada%2C%20objetivando%20privilegiar%20determinadas%20caracter%C3%ADsticas%20e%20requisitos
https://www.windriver.com/solutions/learning/embedded-linux
https://tecnoblog.net/responde/o-que-e-linux-entenda-a-importancia-dos-sistemas-operacio nais-de-codigo-aberto/
https://canaltech.com.br/linux/linux-esta-em-4-dos-pcs-de-todo-o-mundo-e-bate-recorde-28 1169/
https://commandlinux.com/statistics/linux-cloud-infrastructure-market-share/#:~:text=Linux%20controls%2049.2%25%20of%20global,Azure%2C%20and%20Google%20Cloud%20Platfor m.
mundo, já nos dias de hoje se estima um número entre 5 a 6% das máquinas do mundo


https://canaltech.com.br/linux/linux-esta-em-4-dos-pcs-de-todo-o-mundo-e-bate-recorde-28 1169/
https://commandlinux.com/statistics/linux-cloud-infrastructure-market-share/#:~:text=Linux%20controls%2049.2%25%20of%20global,Azure%2C%20and%20Google%20Cloud%20Platform.


https://docs.bazzite.gg https://linuxmint.com/documentation.php